L5066_IXELLES_N3139_N3110 IXELLES

IXELLES, petit dessin aux formes géométriques intemporelles, mélange lignes et quadrillages.

L5066_IXELLES_N3139_N3110 -

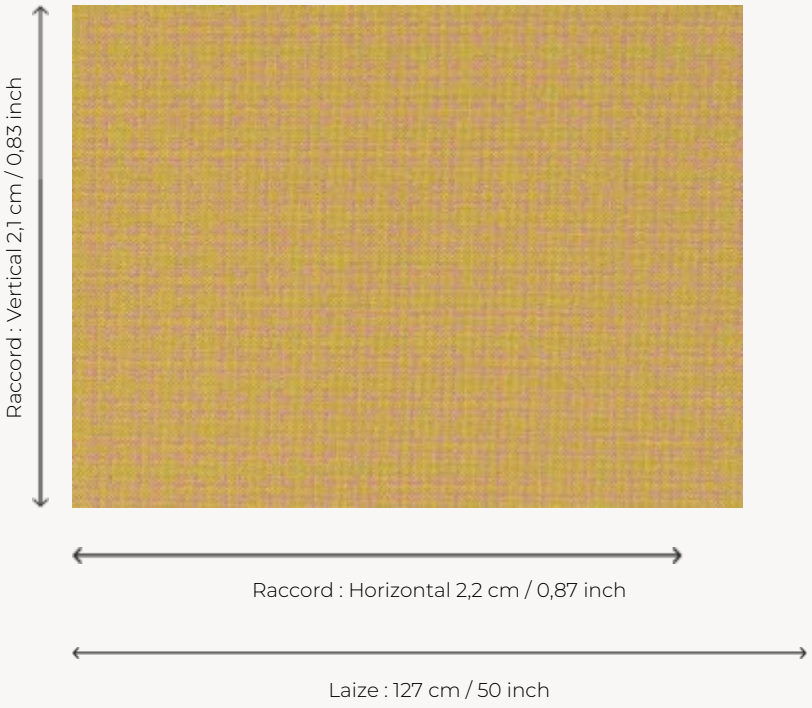

Le manach

TYPE	Toiles de Tours
STRUCTURE DU DESSIN	2 Couleurs
FILS RECOMMANDÉS	Chenille Nacré Bouclette
OPTION CHINÉE	Oui
UNITÉ DE VENTE	Disponible au mètre
LAIZE	127 cm env. / approx 50,00 inch
RACCORD	H: 2 cm env. - approx 0,87 inch V: 2 cm env. - approx 0,83 inch Raccord droit
ENTRETIEN	
NOTES	Tissé dans les ateliers Pierre Frey du nord de la France. Entreprise du Patrimoine Vivant.

4 Couleurs

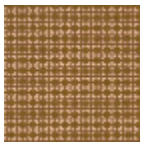
L5066_IXELLES_B28_N3008

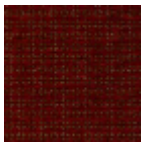
L5066_IXELLES_C526_C542

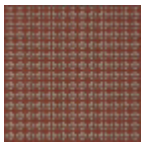
L5066_IXELLES_N3024_N3016

L5066_IXELLES_N3139_N3110