

FT255002 CHARLOTTE

Sublime patchwork graphique entièrement noué à la main de façon traditionnelle au Népal, ce paysage géométrique aux couleurs chaleureuses invite à la méditation. Ce motif est également décliné en tissu.

FT255002 - Kaki



Pierre Frey

| | |
|---------------------------|--|
| FAMILLE | Tapis |
| TECHNIQUE | Noué-main népalais |
| UTILISATION | Trafic modéré |
| COMPOSITION | 100 % Laine |
| DENSITÉ | 100000 noeuds/m ² |
| VELOURS | Velours coupé Velours bouclé |
| ASPECT | Mat |
| NOMBRE DE COULEURS | 10 |
| HAUTEUR DE VELOURS | 10.00 mm 0.39 inch |
| HAUTEUR TOTALE | 10.00 mm 0.39 inch |
| POIDS TOTAL | 3500 gr/m ² |
| CERTIFICATIONS | Non testé |
| NOTES | Fabrication artisanale 100% matière naturelle 100% fait-main |
| INFORMATIONS | Irrégularités naturelles de la fibre Tolérance de production +/- 3 à 5% Débourrage naturel de la matière |

2 Couleurs

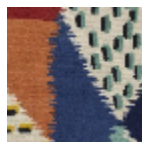

FT255001
Arlequin

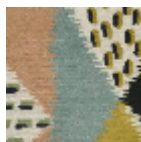

FT255002
Kaki