

IT109001 STELLA

Elégantes rayures milleraies multicolores, texturées en deux hauteurs de velours bouclé et coupé. La souplesse du velours coupé en soie se marie harmonieusement à la simplicité de la laine en velours bouclé.

IT109001 - Orange bleu

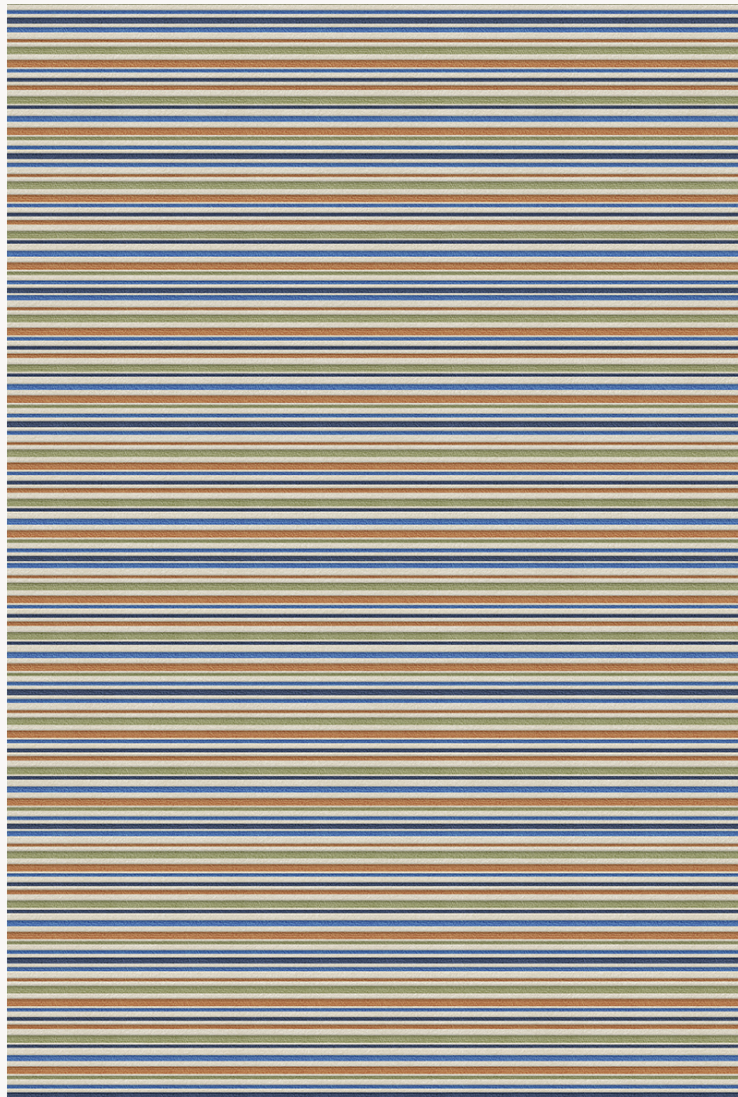

Fadini Borghi

| | |
|---------------------------|--|
| FAMILLE | Tapis |
| TECHNIQUE | Noué-main népalais |
| UTILISATION | Trafic léger |
| COMPOSITION | 53 % Laine - 47 % Soie |
| DENSITÉ | 80000 noeuds/m ² |
| VELOURS | Velours coupé Velours bouclé |
| ASPECT | Mat - Brillant |
| NOMBRE DE COULEURS | 5 |
| HAUTEUR DE VELOURS | 9.00 mm, 7.00 mm 0.28 inch, 0.35 inch |
| HAUTEUR TOTALE | 10.00 mm 0.39 inch |
| POIDS TOTAL | 3150 gr/m ² |
| CERTIFICATIONS | Non testé |
| NOTES | Fabrication artisanale 100% matière naturelle 100% fait-main |
| INFORMATIONS | Irrégularités naturelles de la fibre Tolérance de production +/- 3 à 5% Débourrage naturel de la matière |

3 Couleurs

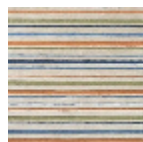

IT109001
Orange bleu

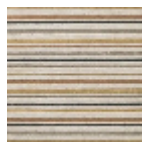

IT109002
Moka

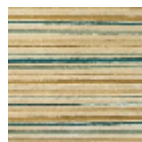

IT109003
Jaune vert