

I6517003 VIRGILE

Treillages et croisillons de fils guipés, cet uni très luxueux est un excellent tissu de siège.

I6517003 - Duna 03



Laize : 146,00 cm / 57,48 inch

Fadini Borghi

| | |
|-----------------------|---|
| PERFORMANCE | haute résistance |
| TYPE | - |
| UTILISATION | Siège intensif |
| MARTINDALE | 35.000 T |
| COMPOSITION | 58 % Coton - 34 % Polyester - 8 % Polyamide |
| UNITÉ DE VENTE | Disponible au mètre |
| LAIZE | 146 cm / 57,48 inch |
| POIDS | 803 gr / ml |
| ENTRETIEN | |

INFORMATIONS Prévoir une confection adaptée pour renforcer les coutures

5 Couleurs



I6517001
Sabbia 01

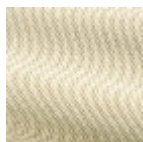

I6517002
Vaniglia 02

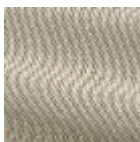

I6517003
Duna 03

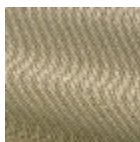

I6517004
Oro 04



I6517010
Grigio blu 10