

T0621001 GINA GARDEN

Inspiré des broderies artisanales indiennes du XVIIIe siècle, cet imprimé déploie un motif de tiges sinueuses aux fleurs imaginaires et exotiques.

T0621001 - Corinthian

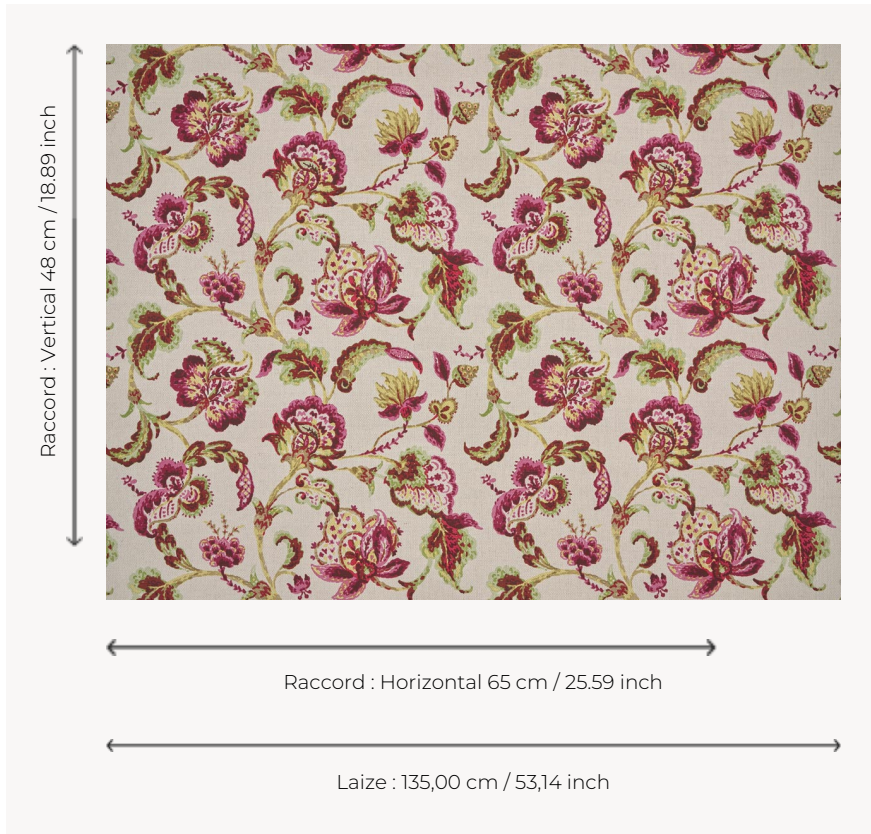

Thorp of London

TYPE	Imprimés
TECHNIQUE	Imprimé au cadre plat à la main
UNITÉ DE VENTE	Disponible au mètre
SUPPORT	TS010 - James Natural
COMPOSITION	55 % Coton - 45 % Lin
NOMBRE DE COULEURS	9
COULEURS	A-CORINTHIAN 308 B-CHESTNUT 118 C-SAND 216 D-AZALEA 74 E-FUCHSIA 36 F-CELERY 61 G-WILDROSE 75 H-HARVEST 169 I-CONIFEROUS 326
LAIZE UTILE	135 cm / 53,14 inch
RACCORD	H: 65 cm - 25,59 inch V: 48 cm - 18,89 inch Raccord droit
POIDS	540 gr / ml
ENTRETIEN	
INFORMATIONS	Imprimé au cadre à la main

2 Couleurs

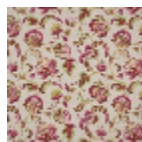

T0621001
Corinthian

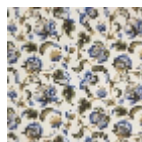

T0621002
Federal